

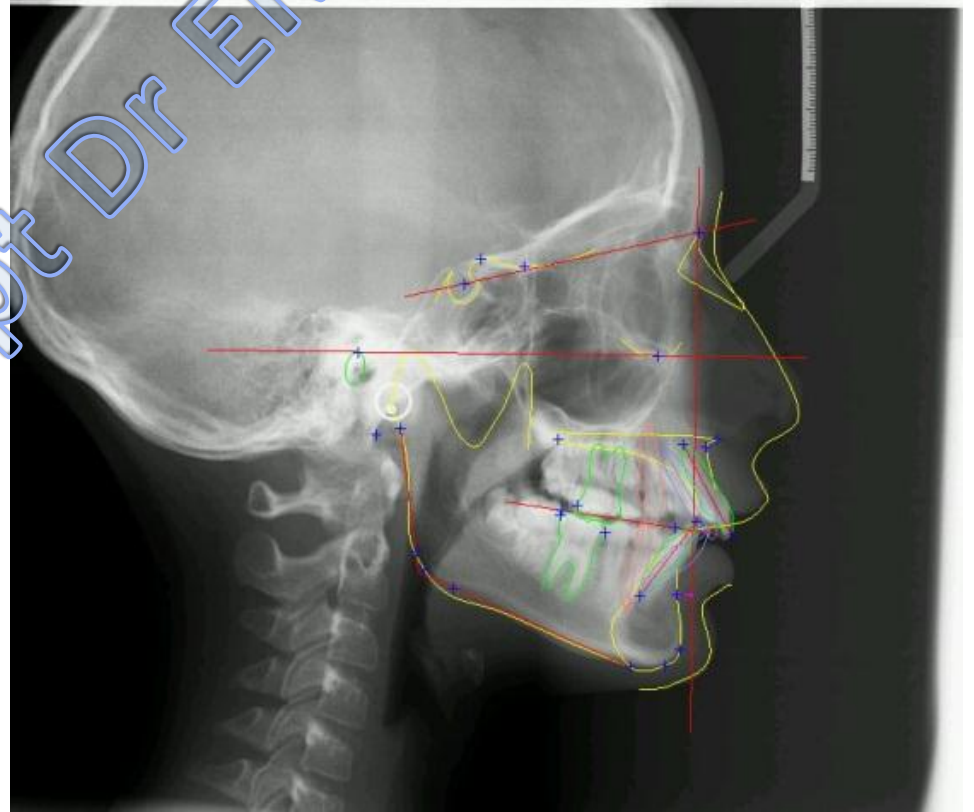

CLII sur type II osseux par par tendance prognathie maxillaire et rétrognathie mandibulaire et proalvéolie incisive supérieure : Intérêt d'une bielle amovible associée à un auto-ligaturant multi-attaches

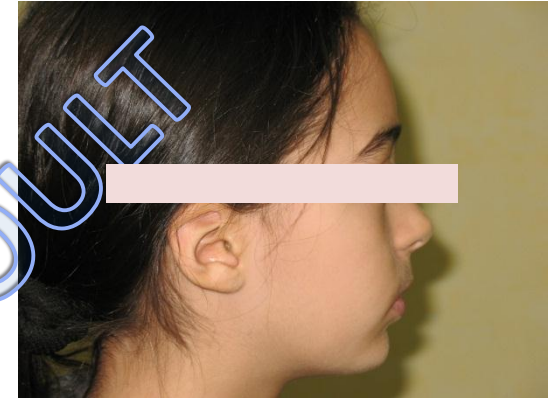



Slot-concept Dr ERNOULT



1^{er} temps : bielle + verrin sup
pendant 8 mois
2^{ème} temps consolidation par
éducateur fonctionnel

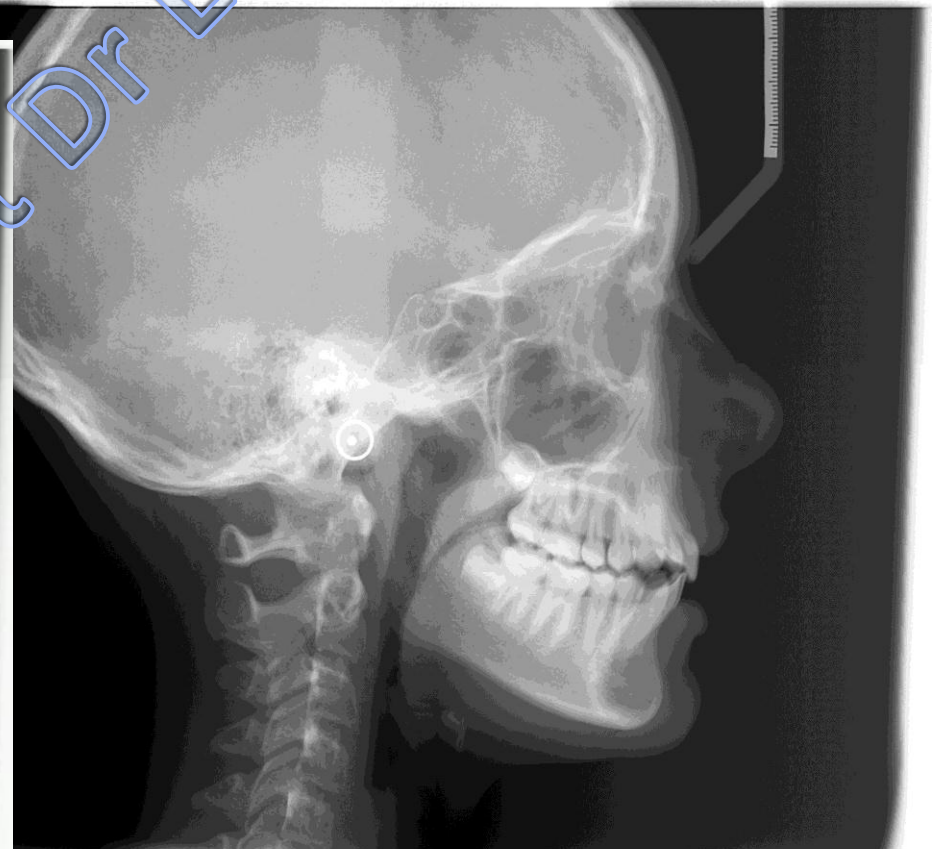
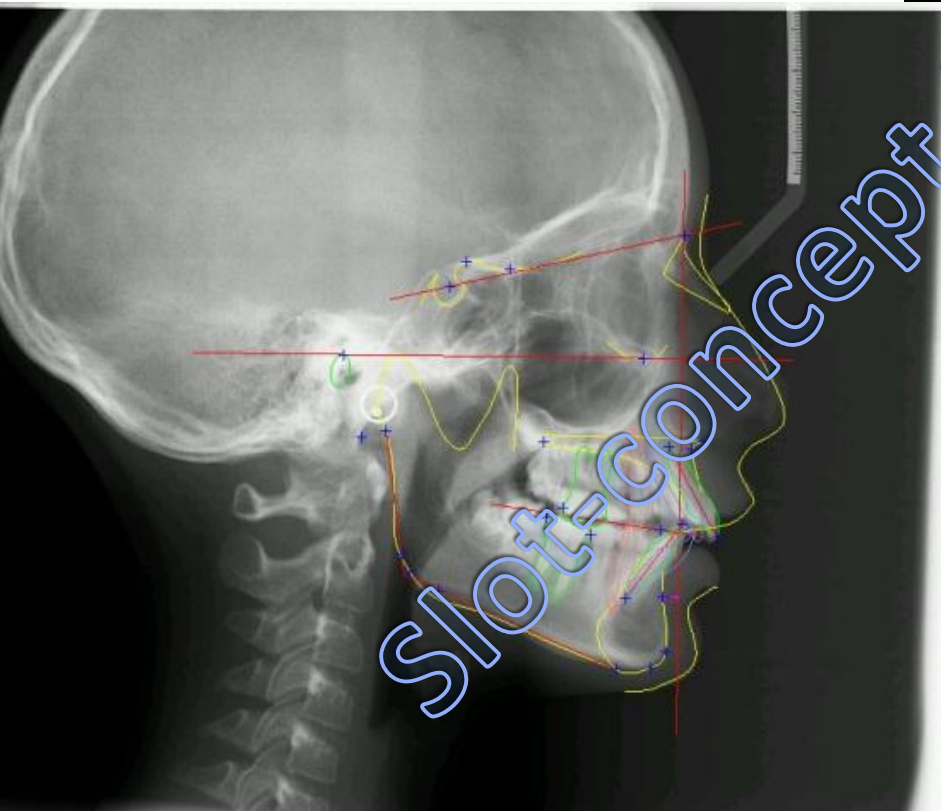



ETAPE Multi-attaches avec en première intention la mise en place d'une bioforce 0.020X0.020 bioforce avec mécanique de CLII en masse pendant 8 mois !

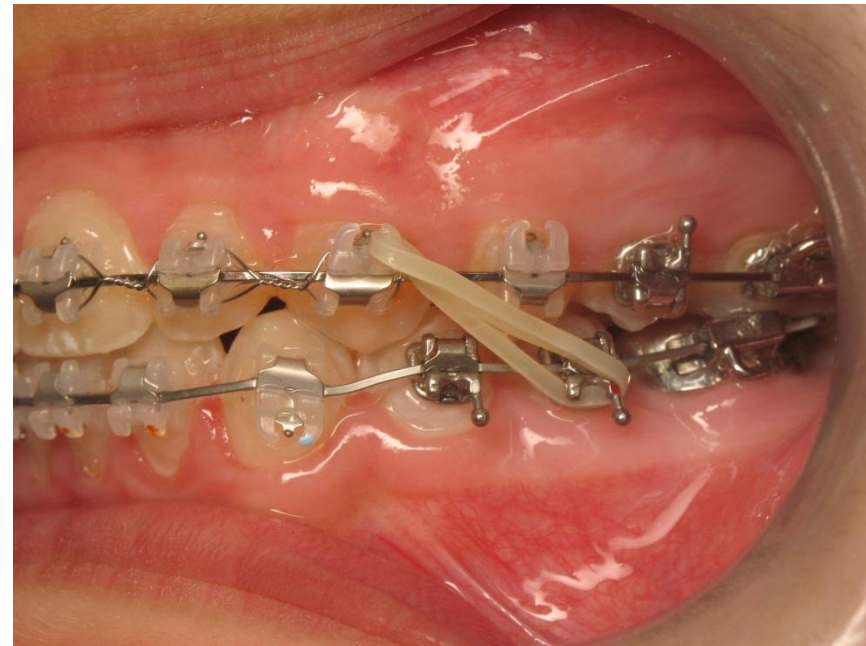
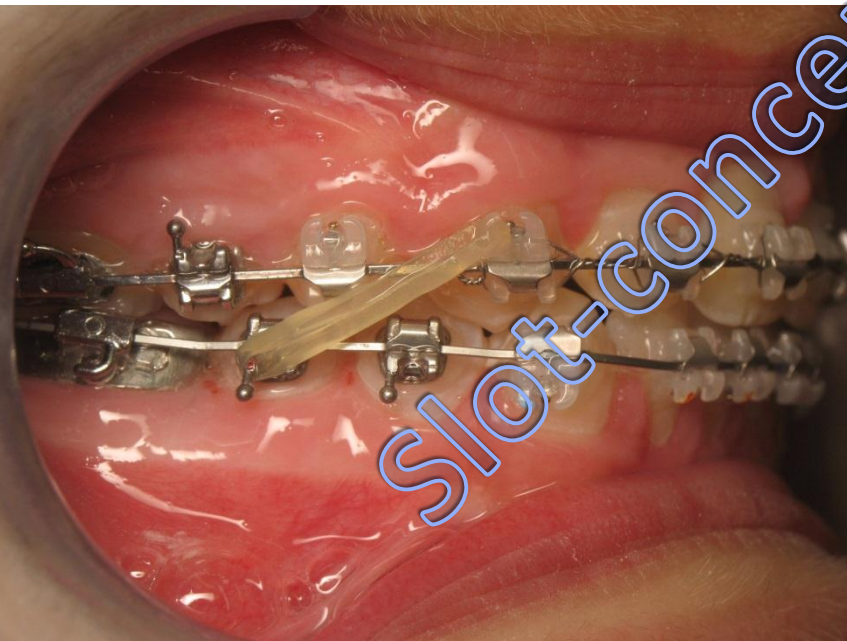

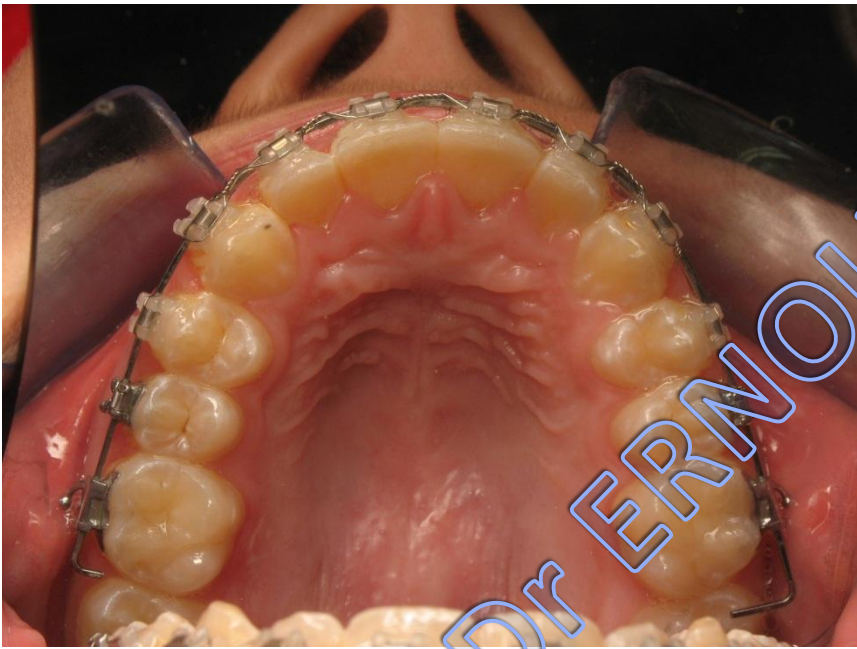

Slot-concept Dr ERNOULT

Fin de traitement

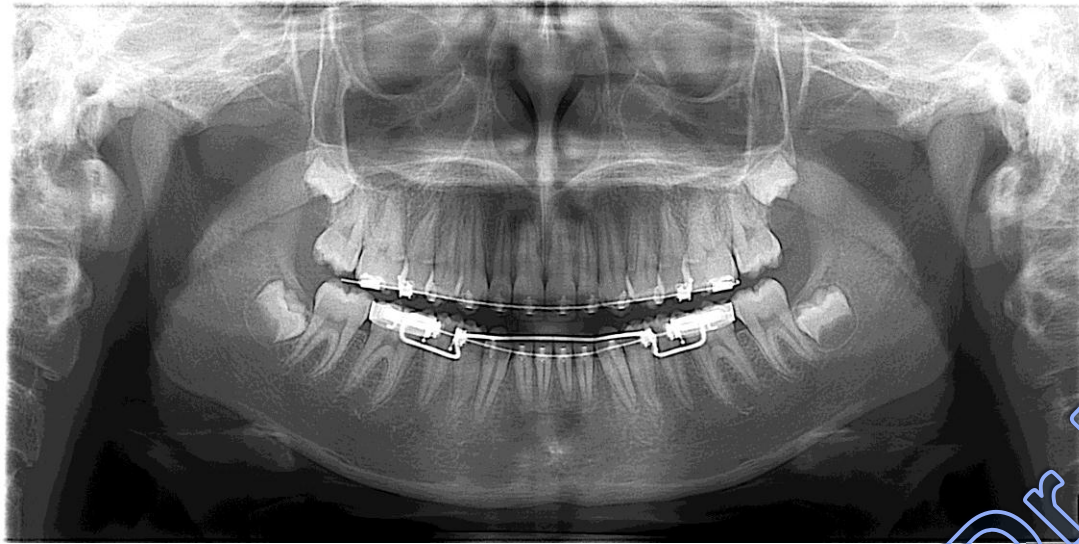

Slot-concept Dr ERNOULT



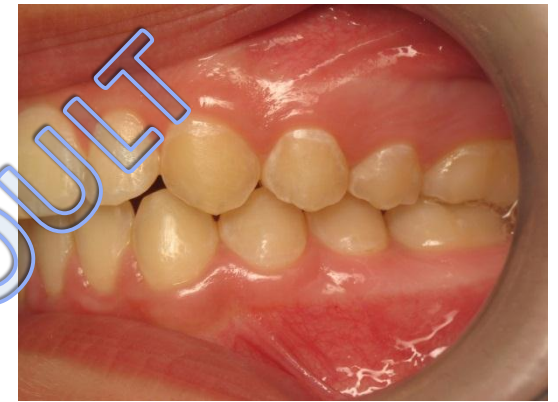

Stabilisation après élastofinisseur





Evolution de la face avant et après traitement

